

Panasonic

Aksesuar
Çözümleri

Panasonic

Tamamlayıcı ve Fonksiyonel Ürünler



İÇİNDEKİLER	Yonca Plus Üçlü Topraklı Fiş Priz	4-5
	Panasonic Tekli Fiş Priz	6-7
	Kulplu Fiş Serisi	8-9
	Uzatici Takım	10-11
	Arapuar	12-13
	Alçıpan Kasalar	14-15

YONCA PLUS



YONCA

ÜÇLÜ TOPRAKLI FİŞ PRİZ

Riskleri minimize edecek şekilde tasarlanmış dengeli bir çözüm sunarak, size güvenli bir kullanım deneyimi yaşatır.

Üç farklı priz girişi sayesinde esneklik sağlarken, şık hatlarıyla bulunduğu ortama modern bir hava katar.

Beyaz, siyah ve gri olarak üç farklı renk alternatifi sunan Yonca Plus, farklı zevklere ve mekânlara hitap eder ve kolayca uyum sağlar.



Şık ve dekoratif çizgiler, güvenli kullanım.



BEYAZ
90303003

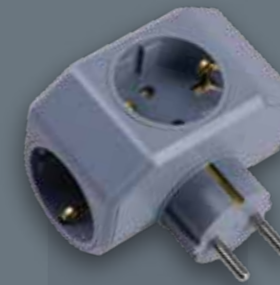

GRI
90303005

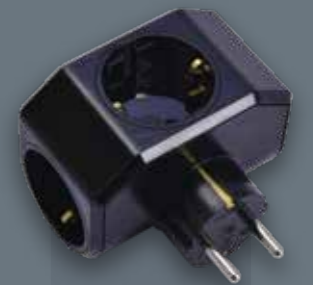

SİYAH
90303004

ŞOK KORUMALI TEKLI FİŞ PRİZ



PRİZ

ŞOK KORUMALI PRİZ

Modern ve dayanıklı tasarımıyla her ortama kolayca uyum sağlayan Panasonic Şok Korumalı Tekli Fiş Priz; voltaj dalgalanmalarına, kısa devrelere ve aşırı akıma karşı koruma sağlarken topraklama ve çarpma önleyici özellikleri ile güvenli bir kullanım sunar.

LED durum göstergesi sayesinde priz durumunu anında takip edebileceğiniz kompakt ve ergonomik yapısıyla evinizde, ofisinizde ve seyahatlerinizde kolayca kullanabileceğiniz bu ürün, ayrıca iki USB girişiyle aynı anda farklı cihazlarınızı şarj edebilmenizi, zaman ve priz alanından tasarruf etmenizi sağlar.



Tekli Fiş Priz
Şok Korumalı
1080J
WATC00023GR-TR



Tekli Fiş Priz
Şok Korumalı USB
5V 2A
WATC00033GR-TR



Tekli Fiş Priz
USB
5V 2A
WATC00013GR-TR

Cihazlarınız ani yüksek gerilimlere karşı korunurken USB'li seçenekler ile ek adaptör ihtiyacı duymadan iki farklı cihazı aynı anda şarj edebilirsiniz.

TOPRAKLI ERKEK FİŞ



TOPRAKLI ERKEK FİŞ

- ✓ Kolay Montaj
- ✓ Pratik Kullanım

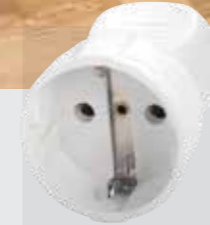

Topraklı Dişi Fiş
Beyaz
90301800



Topraklı Dişi Fiş
Siyah
90301830



Topraklı Erkek Fiş
Beyaz
90304100



Topraklı Erkek Fiş
Siyah
90304110



Erkek Fiş Mimoza
Beyaz
90305400



Erkek Fiş Mimoza
Siyah
90305410



Monoblok Topraklı
Erkek Fiş - Beyaz
90304200



Monoblok Topraklı
Erkek Fiş - Siyah
90304202



Monoblok UPS
Erkek Fiş - Beyaz
90304240



Monoblok UPS
Erkek Fiş - Siyah
90304242

Fişler, ergonomik ve fonksiyonel tasarımlarıyla pratik ve güvenli kullanım sunarken, dayanıklı malzemesiyle uzun ömürlüdür. Farklı kullanım alanlarına uyum sağlar ve günlük hayatınızı kolaylaştırır.

UZATICI TAKIM



UZATICI

Mesafeleri Aşın, Elektriğe
Güvenle Ulaşın!



	Topraklı Uzatici Takım	
3m	90302300	○
5m	90302400	○

Uzatici takım, elektrik enerjisini ihtiyaç duyduğunuz her noktaya güvenle ulaştırır. Dayanıklı ve kullanışlı yapısıyla evde, ofiste ve birçok alanda pratik bir çözüm sunar.



*Tak-Çıkar Yok,
Zahmetsiz
Kontrol!*



ARAPUAR

İki kutuplu çözümüyle güvenliği artırılmış arapuar, fişi takıp çıkarmaya gerek kalmadan açma ve kapama işlemlerinin zahmetsizce yapılmasını sağlar, böylece her kullanımda kolaylık ve hız elde edilir. Geri dönüştürülebilir materyalden üretilen gövdesiyle çevreye duyarlı, şık ve ergonomik tasarımıyla günlük kullanımlara uygun estetik bir dizayn sunar.



SİYAH
90302711



BEYAZ
90302710

ARAPUAR

ALÇIPAN KASALAR



ALÇIPAN

Alçıpan kasa, elektrik tesisatlarında kullanılan anahtar ve prizlerin monte edildiği, alçıpan duvarlara uygun şekilde tasarlanmış gömme montaj kurasıdır. Bu kasalar, duvarın estetiğini bozmadan güvenli ve sağlam bir elektrik bağlantısı sağlar.







Halojen içermeyen malzemeler, yangın durumunda zehirli gazların ve yoğun dumanın oluşmasını engeller, böylece yangın güvenliğini artırır. Bu özellik, özellikle kapalı alanlarda kullanılan elektrik tesisatlarında tercih edilir, çünkü hem insan sağlığını korur hem de çevreye daha az zarar verir.

Sıva Altı Kasa Montajı Nasıl Yapılır?





İlk olarak, kasanın yerleştirileceği yüzey düzgün ve temiz olmalıdır. Kasanın tam olarak yerleşeceği alan, ölçülere uygun şekilde açılmalıdır. Kasa, belirlenen alana sabitlenirken vidalarla sıkıca monte edilmelidir. Bağlantılar, elektrik tesisatının güvenliği açısından uygun şekilde yapılmalıdır. Montaj işlemi tamamlandıktan sonra, kasa etrafındaki alan sıvanarak yüzeyle bütünlük sağlanmalıdır. Son olarak, estetik ve güvenlik açısından tüm bağlantıların düzgün ve sağlam olduğundan emin olunmalıdır.



ALÇIPAN KASALAR

ALÇIPAN KASALAR	HALOJENSİZ ALÇIPAN KASALAR		
TEKLİ KASA	90926006		90926101
İKİLİ KASA	90926007		90926102
ÜÇLÜ KASA	90926008		90926103
DÖRTLÜ KASA	90926009		90926104
BEŞLİ KASA	90926010		90926105
ALTI KASA	90926011		90926106

ANAHTAR KASALARI

ANAHTAR KASALARI	HALOJENSİZ ANAHTAR KASALARI		
ANAHTAR KASA DERİN BORU GEÇMELİ	90926001		90926301
NORM KASA	90926003		90926303
BORU GEÇMELİ ANAHTAR ARA UZATMA DİRSEĞİ	90926005		90926305

BUAT VE KAPAKLAR

SIVA ÜSTÜ NEMLİ YER BUAT Ø90 IP54	90937001		LÜKS BUAT KAPAĞI (PLASTİK AYAKLI)	90937003	
--------------------------------------	----------	---	--------------------------------------	----------	---



Panasonic Electric Works Elektrik San. ve Tic. A.Ş.

Abdurrahmangazi Mah. Ebubekir Cad. No: 44 34887 Sancaktepe, İstanbul / Türkiye
T: +90 (216) 564 55 55 F: +90 (216) 564 55 44 ewtr.panasonic.com info@tr.panasonic.com

Panasonic